



CENTRO DE DIA INFANTIL.

Informe a 30/11/04.

El centro de día infantil Equalpeque es uno de los proyectos encuadrados dentro del proyecto Equalbur. Está ubicado en la Calle Molinillo nº 1 de Burgos, en un local cedido por la Compañía de Jesús de Burgos, habilitado y adaptado para el cuidado y atención de menores.

La actividad habitualmente se ha desarrollado durante los fines de semana y festivos en horario de 7:30 a 21:30. El objetivo del centro es favorecer la conciliación de la vida familiar y laboral de las personas que no disponen de otros servicios o apoyos de cuidados de sus hijas e hijos durante el desempeño de su empleo o de actividades dirigidas a la búsqueda o mejora de este.

Durante los meses de julio, agosto y los trece primeros días de septiembre de 2004, se amplió la oferta del centro; los horarios y los días de apertura fueron de lunes a viernes de 7:30 a 19:30 y los fines de semana y festivos en su horario habitual. Esta modificación se realizó para dar mayor cobertura a las necesidades planteadas por las madres y padres y/o tutores/as y a requerimiento de los Centros de Acción Social municipales y de alguna de las entidades Equalbur. El equipo de profesionales lo han configurado un total de 11 educadoras, una limpiadora y el apoyo de la oficina Equalbur para cuestiones de coordinación, gestión y planificación.

Equalpeque se puso en marcha el 31 de mayo de 2003 y ha funcionado hasta el 31 de diciembre de 2004, su actividad se ha desarrollado los fines de semana y festivos y, con carácter excepcional, las tardes de todos los días de la semana durante las fiestas de San Pedro y en los meses de julio, agosto y trece primeros días de septiembre de 2004. En este período Equalpeque ha sido utilizado por **260 menores**: 118 niñas y 142 niños.

Distribución por sexo:

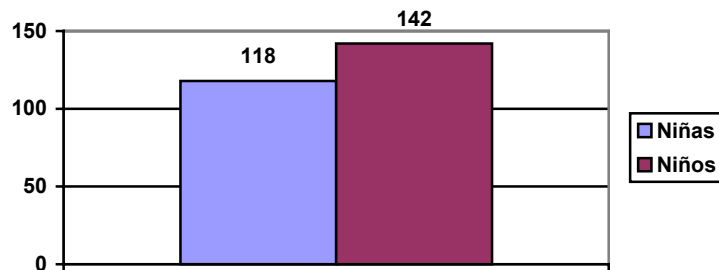

La asistencia mas escasa ha sido de 5 menores (el 1/6/03, el 1/7/03 y el 20/7/03), y el día que más 28 (no simultáneamente), el 2/8/03. Habitualmente Equalpeque tiene una asistencia diaria en torno a los 18 menores.

La **nacionalidad** española es la mas numerosa entre los/as menores que han asistido en este periodo; en 188 casos (79 niñas y 109 niños). Otras nacionalidades representadas entre los/as menores que asisten a Equalpeque son: 24 de Ecuador (11 niñas y 13 niños); 8 de Senegal (7 niñas y 1 niño); 7 de Colombia (4 niñas y 3 niños); 5 de Rumania (3 niñas y 2 niños); 6 de Marruecos (3 niñas y 3 niños); 2 en dos casos de Alemania y Portugal (1 niña y 1 niño); 2 niños de Argentina y 2 de la Rep. Dominicana (1 niña y 1 niño); 3 niñas de Brasil; 1 niño de la India; 1 niña de nacionalidad ecuatoriana y española y 1 niño de nacionalidad checa.

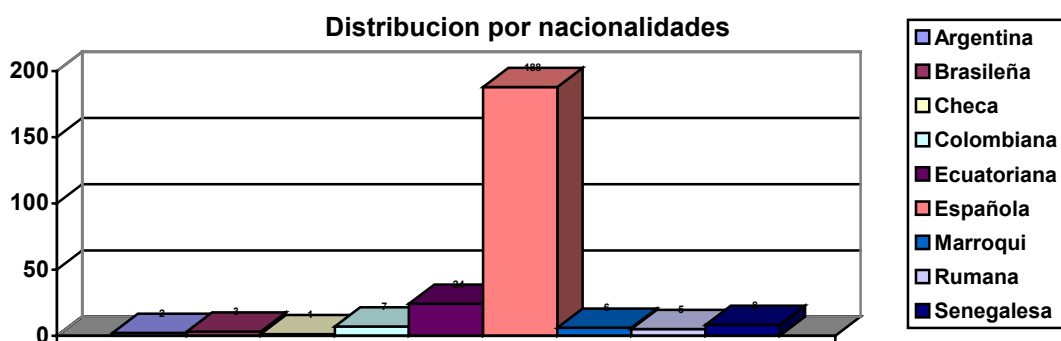

La siguiente tabla detalla las **edades** de estas/os 260 menores.

Edad	Total	Niñas	Niños
13 años	1	1	0
12 años	33	2	1
11 años	7	5	2
10 años	10	4	6
9 años	17	11	6
8 años	22	10	12
7 años	15	7	8
6 años	28	10	18
5 años	28	12	16
4 años	35	15	20
3 años	30	11	19
2 años	36	16	20
1 año	22	14	8
meses	6	1	5
Total	260	119	141
< de 6 años	185	79	106
> de 6 años	75	40	35

Si se hacen dos grandes grupos de edad: de 0 a 6 años y de 7 a 13 años (hay algún caso de 13 años, ya que desde la apertura del centro ha pasado un año) se comprueba que en el primer grupo hay 185 menores, mientras que en el grupo de edades más elevadas (a partir de los 7 años) el número es de 75 casos.

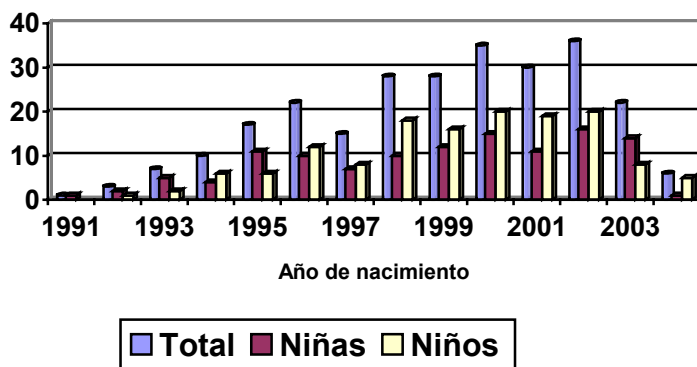

En este periodo de tiempo han asistido 13 menores con algún tipo de **discapacidad**: 1 con hidrocefalia; 1 con Síndrome de Down; 2 con

discapacidad física; 3 con parálisis cerebral; y 6 niños con problemas auditivos de diferente grado.

20 menores presentan alguna enfermedad crónica, la más repetida es la alergia, en 9 ocasiones; alergias a los ácaros, alimenticias, a los animales y al polen.

Otras enfermedades son epilepsia, problemas oftalmológicos.

Se da relación de **parentesco** entre las/os asistentes; se repite que utilizan el servicio de Equalpeque hermanos/as juntos/as; asisten 107 hermanos/as: 43 casos de 2 hermanos y/o hermanas y 7 casos de 3 hermanos y/o hermanas.

En cuanto a la **zona de residencia** de los/as menores es diversa, pero mayoritariamente viven en Burgos ciudad; 193 sobre un total de 260. De estas/os 46 lo hacen en la zona con código postal 09001; 31 en la zona del 09002; 17 en el 09003; en el 09004 son 11; 12 en el 09005; 27 en el 09006 y los más numerosos, 49, en la zona de la ciudad cuyo código postal es el 09007.

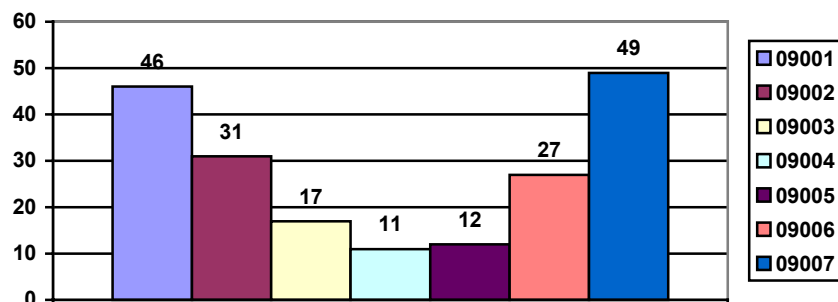

Otras/os 13 niñas/os viven en municipios de la provincia próximos a Burgos: 3 menores y hermanos/as entre si en Tardajos; 4 menores, 2 sin parentesco entre ellos/as y 2 hermanos/as entre si, en Quintanilla

Vivar; 6 menores (3 casos de 2 hermanos/as) en Cardeñadijo; 1 en Peñahorada y 1 en Modubar.

Y las/os restantes de fuera de Burgos (tanto de la ciudad como de la provincia). La utilización de Equalpeque por el grupo de menores de fuera de Burgos ha sido muy puntual y en casos de encuentros de asociaciones/entidades a los que asistían sus madres, padres y/o tutores/as.

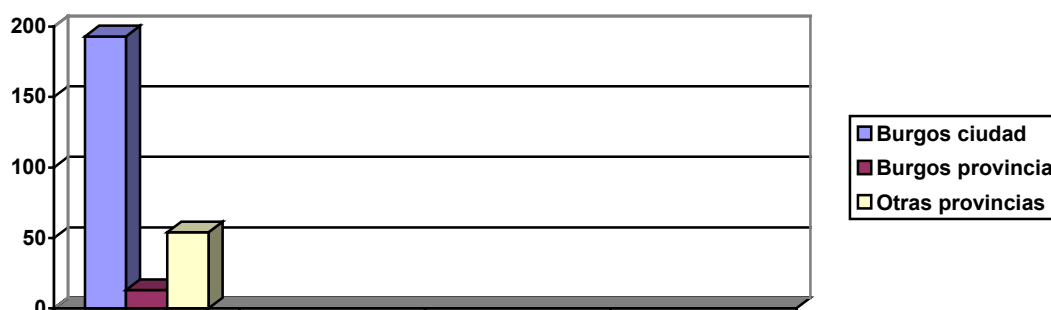

En cuanto a la información referida a las **madres o tutoras y padres o tutores** se destaca que en 181 ocasiones son las madres de los/as 260 menores las que han utilizado el servicio del centro de día de fines de semana y festivos.

Su nacionalidad varía, siendo la española la más numerosa, en 94 ocasiones; ecuatoriana en 23 casos; colombiana en 7 casos; 4 casos de madres/tutoras rumanas y otras 5 senegalesas y 48 de otras nacionalidades: alemana, argelina, brasileña, checa, dominicana, etc.

En el caso de los 125 padres/ tutores la tendencia es la misma, la nacionalidad más representada es la española en 70 ocasiones, le sigue la ecuatoriana en 15 ocasiones, la senegalesa en 4 casos, 5 marroquíes y rumanos en 3 ocasiones y 28 ubicados en otras nacionalidades: alemana, argelina, colombiana, etc.

Aparecen menos padres/tutores que madres/tutoras ya que hay un grupo de familias monomarentales en las que la figura paterna no comparte el cuidado y atención de las/os menores con la madre/tutora.

Nacionalidad	Madres/tutoras	Padres/tutores
Alemana	1	1
Argelina	3	2
Argentina	1	0
Brasileña	2	1
Checa	1	0
Colombiana	7	2
Cubana/española	1	0
Dominicana	2	1
Ecuatoriana	23	15
Española	94	70
Guineana	2	0
Marroquí	3	5
Portuguesa	2	0
Rumana	4	3
Senegalesa	5	4
Otras (sin especificar)	31	21

La **situación laboral** de las 181 madres/ tutoras es: 150 casos trabajando, 23 no trabajan y 8 no lo especifican.

En el caso de los 125 diferentes padres/tutores 87 trabajan, 2 no lo hacen y 36 no especifican su situación laboral.

En ningún caso las/os madres/padres/tutoras/tutores manifiestan presentar algún tipo de **discapacidad**.

El **motivo** de asistencia de las/os menores a Equalpeque mayoritariamente es por cumplimiento del horario laboral de las/os mayores que se ocupan de su cuidado, en 164 ocasiones. La

asistencia por parte de sus madres/tutoras y/o padres/tutores a actividades de tipo social (ceremonias, reuniones, etc.) se repite 9 veces mientras que son 7 las ocasiones en las que se utiliza el centro para asistencia a actividades de tipo formativo (cursos, jornadas, conferencias, etc.). En 9 ocasiones se necesita para respiro familiar y en 6 por estar participando en procesos de búsqueda de empleo. En cinco ocasiones el motivo fue por situaciones de urgencias medicas y en 13 casos se utiliza por "otras causas" (se incluye la utilización puntual, por consejo de especialistas en casos de menores con problemas de comunicación, para convivir con otras/os menores, etc.)

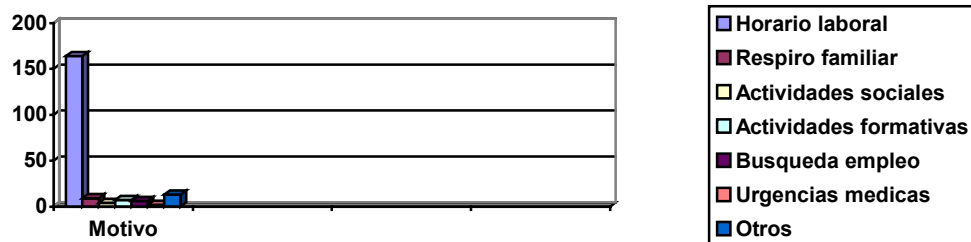

Aunque en su origen Equalpeque se proyectó como un centro de día con funcionamiento los fines de semana y festivos, por la ausencia de un recurso similar en Burgos, finalizado el periodo de actuación del proyecto se puede decir que existe la necesidad de ampliar el servicio de este centro de día infantil. Esta afirmación viene avalada por los niveles de asistencia y su consolidación así como por la constante demanda manifestada por las madres/tutoras y/o los padres/tutores que lo utilizan.

El servicio del centro de día infantil Equalpeque es un servicio conocido por la población que necesita de él, utilizado y afianzado dentro de la red de recursos de atención y cuidado a menores en la ciudad de Burgos.

Es por ello que se han trasladado estas inquietudes al Ayuntamiento de Burgos para tratar de que exista una continuidad en el servicio de Equalpeque una vez finalizado el periodo de Equalbur.

Los datos aportados en este breve informe proceden de las bases de datos de inscripciones y de asistencia de Equalpeque desde su inicio hasta el 30 de noviembre de 2004.

Breve ficha técnica de EQUALPEQUE.

- Proyecto encuadrado en el proyecto Equalbur, Iniciativa Comunitaria Equal.
- Ubicación: C/ Molinillo nº 1. 09001 Burgos.
- Inicio de Actividad: 31/5/03
- Finalización de la actividad: 31/12/04
- Destinado a la atención y cuidado de menores de 0 a 12 años, a las/os que sus madres/tutoras y/o padres/tutores no pueden cuidar por tener que realizar actividades, especialmente, relacionadas con el empleo.
- Horario: de 7:30 a 21:30 durante los fines de semana y festivos. (Excepcionalmente ha ofrecido sus servicios durante los días laborables de la semana de fiestas de San Pedro tanto en el año 2003 como en el 2004 y de lunes a viernes en horario de 7:30 a 19:30 durante los meses de julio, agosto y trece primeros días de septiembre de 2004)
- Objetivo prioritario es la conciliación de la vida familiar y laboral.
- Profesionales que se ocupan directamente de la atención y cuidado de las/os menores en el centro: 11 técnicas, educadoras.
- Días que ha ofrecido servicio: sábados, domingos, festivos y tardes durante la semana de San Pedro tanto en 2003 como en 2004 y el verano de 2004.
- Fecha de referencia para el informe: 30/11/04.

Burgos, 30/11/04.